



**WORANTEX**  
Education and Travel Co., Ltd.  
TAT. LICENSE 11/05836

02-374-1300

@wtravel

www.wtravel.co.th

wtravel.co.th



# กวางเจาเทรดแอฟ ครั้งที่ 126 Phase 2/Phase 3

Shenzhen Airlines 



วันที่	กำหนดการ	เช้า	เที่ยง	เย็น	โรงแรม
1	ท่าอากาศยานสุวรรณภูมิ	X	X	X	
2	กรุงเทพฯ-กวางเจา (ZH9008 : 03.05-06.55) วัดไทร 6 ต้น-ช้อปปิ้งอิ้อต้อสู-ช้อปปิ้งอุปกรณ์ อิเล็กทรอนิกส์- ห้าง Baiyun Wanda Plaza	☉	☉	☉	HOLIDAY INN EXPRESS HOTEL AIRPORT
3	ร้านนวดเท้า(บัวหิมะ)- ***งานกวางเจาเทรด แอฟ ครั้งที่ 126 - จัตุรัสฮิวเอ็ง	☉	X	☉	HOLIDAY INN EXPRESS HOTEL AIRPORT
4	งานกวางเจาเทรดแอฟ ครั้งที่ 126 - ช้อปปิ้งถนนซ่งเซี่ยจิว	☉	X	☉	HOLIDAY INN EXPRESS HOTEL AIRPORT
5	งานกวางเจาเทรดแอฟ ครั้งที่ 126 - ช้อปปิ้งถนนปิกกิง-สนามบิน ไปหวิน	☉	X	☉	
6	กวางเจา-กรุงเทพฯ (ZH9007 : 00.05-02.00)	X	X	X	

กรุณาเตรียมค่าทิปหัวหน้าทัวร์, โทด์ และคนขับรถจำนวน 150 หยวน/คนตลอดการเดินทาง

ผู้จองทัวร์โปรดอ่านทางนี้ :

ผู้ที่เคยเข้าชมงานกวางเจาเทรดแฟร์ตั้งแต่ครั้งที่ 109 ให้แจ้งกับทางเจ้าหน้าที่ ที่ทำการจองทัวร์ไว้ล่วงหน้า และในวันเดินทาง ให้ท่านนำบัตร (Badge) เข้าชมงานเก่าไปด้วย หากท่านทำบัตรสูญหาย ท่านจะต้องลงทะเบียนทำบัตรทำงาน แยกจากคณะ และทีมผู้จัดงานกวางเจาเทรดแฟร์ (Canton Fair Organizer) จะคิดค่าธรรมเนียมในการทำบัตรใหม่ เป็นจำนวนเงิน 200 หยวน/ท่าน ซึ่งท่านสามารถชำระค่าบัตรทำงานได้ที่หน้างาน

กรุณาเตรียมพาสปอร์ต พร้อมรูปถ่ายสี 2 นิ้ว จำนวน 4 ใบ และนามบัตรท่านละ 3 ใบ เพื่อทำบัตรทำงาน (มอบให้แก่เจ้าหน้าที่บริษัท ณ วันเก็บเอกสาร และเตรียมนามบัตรไปหลายๆ เพื่อแลกเปลี่ยนเอกสารกับผู้ประกอบการ)

## กำหนดการเดินทาง วันที่ 22-27 / 30 ตุลาคม - 4 พฤศจิกายน 2562

### วันแรก ท่าอากาศยานสุวรรณภูมิ

23.50 น. คณะพร้อมกันที่ท่าอากาศยานสุวรรณภูมิ ณ อาคารผู้โดยสารขาออก ( ระหว่างประเทศ ) ชั้น 4 ประตู 9 บริเวณ ISLAND-U สายการบิน SHENZHEN AIRLINE (ZH) โดยมีเจ้าหน้าที่จากทางบริษัทฯ คอยต้อนรับและอำนวยความสะดวกแก่ท่านก่อนออกเดินทาง

### วันที่สอง กรุงเทพฯ-กวางเจา-วัดไทร 6 ต้น-ช้อปปิ้งอิ้ต้อลู่-ช้อปปิ้งอุปกรณ์อิเล็กทรอนิกส์-ห้าง Baiyun Wanda Plaza

03.05 น. เห็นฟ้าสู่ เมืองกวางเจา โดยสายการบิน SHENZHEN AIRLINE เที่ยวบินที่ ZH9008  
(บริการอาหารและเครื่องดื่มบนเครื่อง)

06.55 น. เดินทางถึง สนามบินไปหวิน เมืองกวางเจา เมืองหลวงของมณฑลกวางตุ้ง ซึ่งเป็นเมืองใหญ่ที่เติบโตอย่างรวดเร็วจากธุรกิจการค้า นอกจากนี้ยังมีอาหารและภาษาที่เป็นเอกลักษณ์ของมณฑลนี้ ผ่านพิธีการตรวจคนเข้าเมือง

#### เช้า รับประทานอาหารเช้าแบบต้มช้ำที่กัตตาคาร

นำท่านเที่ยวชม **วัดไทรหกต้น** เป็นวัดเก่าแก่สร้างตั้งแต่สมัยถัง เดิมไม่ได้ใช้ชื่อนี้ จนมาถึงราชวงศ์ซ่ง จึงได้มีการเปลี่ยนชื่อมาเป็น วัดลั่วหวงชื่อ โดยกวีที่มีชื่อเสียงโด่งดังในสมัยซ่ง ท่านได้มาเที่ยวที่วัดแห่งนี้ เห็นภายในวัดมีต้น หรง อยู่หกต้น จึงหยิบพู่กันขึ้นมาเขียนตัวอักษร 2 ตัว ว่า ลั่ว หรง (ลั่ว แปลว่า หก หรง แปลว่า ต้นไทร) จนถึงราชวงศ์หมิง ชาวบ้านจึงเรียกวัดนี้กันว่า วัดลั่วหวงชื่อ

จากนั้นนำท่าน **ช้อปปิ้งอิ้ต้อลู่** เปรียบเหมือนสำเพ็งของไทย เพราะมีขายทุกอย่าง ตึกวัน ลิงค์ อินเตอร์เนชั่นแนล เซ็นเตอร์ ในย่านนี้จะเป็นตึกที่รวมร้านขายสินค้าต่างๆ มากมาย ที่มีขายทุกอย่าง ไม่ว่าจะพวงกุญแจสารพัดแบบ ต่างหู กิ๊บ หนีบผม ร่ม กระเป๋าสารพัดลาย กระติกน้ำ ปากกา ของเล่น โมเดล หุ่นจำลองตัวการ์ตูนต่างๆ เป็นต้น

#### เที่ยง รับประทานอาหารกลางวัน ณ กัตตาคาร

นำท่านเดินทางสู่แหล่ง **ขายส่งอุปกรณ์อิเล็กทรอนิกส์ ต้าซาโกว** ตลาดขายส่งเกี่ยวกับมือถือ อุปกรณ์มือถือ เครื่องเสียง กล้องวิดีโอ และ เครื่องดนตรีต่างๆ ร้านค้าจะมีอยู่ทั้งในตึก และ นอกตึกตลอดแนวทางเดิน คล้ายๆสยามสแควร์ มาบุญครอง บ้านเรา เหมาะกับการมาเดินเล่นช้อปปิ้ง หากท่านใดสนใจ หรือ กำลังหาสินค้าประเภท ไอที หรือ อิเล็กทรอนิกส์ต่างๆสามารถลองมาเดินดูที่นี่ได้ จากนั้นนำท่านสู่ **ห้าง Baiyun Wanda Plaza** เป็นหนึ่งในศูนย์ธุรกิจและศูนย์การค้าชั้นนำในกวางเจา มีสินค้าแบรนด์แฟชั่นระดับโลกมากมาย อาทิ Levis, Vero Moda, Jack & Jones, Mark Fairwhale,

FivePlus, Crocs, GXG, E-Land, TeenieWeenie, Dazzle และ ODBO บางแบรนด์ท่านสามารถพบได้เฉพาะที่นี่เท่านั้น

**ค่ำ**                    **รับประทานอาหารค่ำ ณ ภัตตาคาร**  
**พักที่**                   **HOLIDAY INN EXPRESS HOTEL AIRPORT หรือเทียบเท่า ระดับ 4 ดาว\*\*\*\***

**วันที่สาม**            **ร้านนวดเท้า(บัวหิมะ) - งานกวางเจาเทรดแฟร์ ครั้งที่ 126\*\*\*-จัตุรัสฮัวเจิง**

**เช้า**                    **รับประทานอาหารเช้า ณ ห้องอาหารโรงแรม**  
นำท่านเดินทางสู่ **ร้านนวดเท้า** เพื่อสุขภาพ ผ่อนคลายความเมื่อยล้า กับยานวดขนาดพิเศษสูตรเดียวไม่ซ้ำใคร พร้อมชมครีมเป่าซู่กั๋ง หรือที่รู้จักกันดีในชื่อ **“บัวหิมะ”** สรรพคุณเป็นเลิศในด้านรักษาแผลไฟไหม้ ผุพอง และแมลงกัดต่อย เป็นยาสามัญประจำบ้าน  
จากนั้นนำท่านเดินทางสู่ **งานกวางเจาเทรดแฟร์ ครั้งที่ 126** เพื่อเข้าชมศูนย์แสดงสินค้านานาชาติแหล่งรวมสินค้าทุกประเภท อาทิเช่น สินค้าทางด้านเทคโนโลยี, การเกษตร, อุตสาหกรรมหนักเบาต่างๆ มากกว่า 100 หมวดหมู่ เป็นงานที่ผู้ผลิตรายใหญ่ออกจำหน่ายปะกับผู้ประกอบการในแต่ละมณฑลของจีนรวมทั้งนักธุรกิจทั่วโลกให้ความสนใจ ให้ท่านอิสระกับการดูงานตามอัธยาศัย

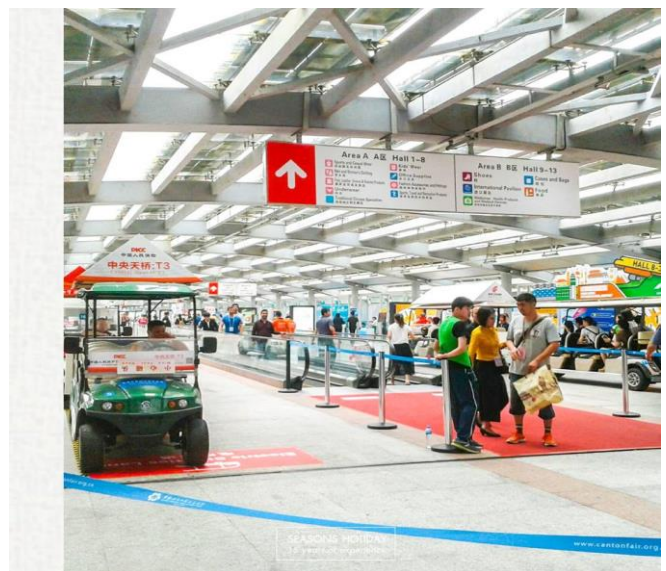

**เที่ยง**                    **อาหารกลางวันอิสระตามอัธยาศัย เพื่อความสะดวกต่อการดูงาน**  
สมควรแก่เวลานัดหมาย นำท่านเดินทางสู่ **จัตุรัสฮัวเจิง** ซึ่ง เป็นศูนย์กลางแห่งใหม่ของเมืองกวางเจา มีพื้นที่ 560,000 ตารางเมตร จัตุรัสนี้รวบรวมสิ่งก่อสร้างหลายแห่งอยู่ในที่เดียวกัน มีมากกว่า 39 ตึก

ก่อสร้าง อาทิเช่น พิพิธภัณฑ์กวางตุ้ง หอดนตรี หอทีวีที่สูงที่สุดในโลก หอหนังสือกวางเจา วังเยวชุน ซึ่งตอนนี้จัดเป็นสวนจัตุรัสที่ใหญ่ที่สุดของเมืองกวางเจา ให้ท่านได้อิสระเก็บภาพไว้เป็นที่ระลึกตาม อธิยาศัย

ค่ำ รับประทานอาหารค่ำ ณ ภัตตาคาร  
พักที่ HOLIDAY INN EXPRESS HOTEL AIRPORT หรือเทียบเท่า ระดับ 4 ดาว\*\*\*\*

วันที่สี่ งานกวางเจาเทรดแฟร์ ครั้งที่ 126 - ซุปป์ิงถนนซังเซี่ยจิว

เช้า รับประทานอาหารเช้า ณ ห้องอาหารโรงแรม  
นำท่านชม งานกวางเจาเทรดแฟร์ ครั้งที่ 126 (ต่อ)

เที่ยง อาหารกลางวันอิสระตามอธิยาศัย เพื่อความสะดวกต่อการดูงาน  
สมควรแก่เวลานัดหมาย นำท่านเดินทางสู่ ถนนซังเซี่ยจิว ย่านซุปป์ิงที่มีความนิยมอยู่ซึ่งมีสินค้าอัน  
ทันสมัยต่างๆให้ท่านได้เลือกซื้อมากมาย อาทิ เสื้อผ้า, กระเป๋า, สินค้าแบรนด์เนมจีน ฯลฯ บรรยากาศจะ  
คล้ายๆย่านในฮ่องกง บางช่วงของถนนจะมีการปิดถนน และมีการเปิดไฟสว่างไสว สวยงามมาก ยังมี  
ร้านอาหาร ร้านค้าต่างๆ มากมายเลยทีเดียว คึกคักมากในช่วงกลางวัน ถือเป็นถนนคนเดินที่มีชื่อเสียง  
ของเมืองกวางเจา

ค่ำ รับประทานอาหารค่ำ ณ ภัตตาคาร ลิมรสอาหารพิเศษ...ห้าอย่าง  
พักที่ HOLIDAY INN EXPRESS HOTEL AIRPORT หรือเทียบเท่า ระดับ 4 ดาว\*\*\*\*

วันที่ห้า งานกวางเจาเทรดแฟร์ ครั้งที่ 126 - ซุปป์ิงถนนปักกิ่ง - สนามบินไปหวิน

เช้า รับประทานอาหารเช้า ณ ห้องอาหารโรงแรม  
นำท่านเดินทางสู่ งานกวางเจาเทรดแฟร์ ครั้งที่ 126 (ต่อ)

เที่ยง อาหารกลางวันอิสระตามอธิยาศัย เพื่อความสะดวกต่อการดูงาน  
สมควรแก่เวลานัดหมาย นำท่านเดินทางสู่ ถนนปักกิ่ง ถนนคนเดินที่มีชื่อเสียงและเป็นที่ยอมรับมากที่สุดใน  
กวางเจา มีสินค้ามากมาย อาทิเช่น เสื้อผ้า รองเท้า กระเป๋า และของที่ระลึกอีกมากมายเชิญท่านอิสระซื้อสินค้า  
ต่างๆตามอธิยาศัย

ค่ำ รับประทานอาหารค่ำ ณ ภัตตาคาร  
ได้เวลาอันสมควรนำท่านเดินทางสู่ สนามบินไปหวิน

วันที่หก กวางเจา-กรุงเทพฯ

00.05 น. เห็นฟ้ากลับสู่ กรุงเทพฯโดยสายการบิน SHENZHEN AIRLINE เที่ยวบินที่ ZH9007  
(บริการอาหารและเครื่องดื่มบนเครื่อง)

02.00 น. ถึงท่าอากาศยานสุวรรณภูมิ กรุงเทพฯ โดยสวัสดิภาพ พร้อมความประทับใจ

\*\*\*\*\* ขอขอบคุณทุกท่านที่ใช้บริการ \*\*\*\*\*  
(\*\* กรุ๊ปออกเดินทางได้ตั้งแต่ 9 ท่านขึ้นไป \*\*)

# กวางเจาเทรดเพิร์ส ครั้งที่ 126 (ชมงาน 3 วัน) 6 วัน 3 คืน (ZH)

## อัตราค่าบริการ (ราคาต่อท่าน)

กำหนดการเดินทาง	ผู้ใหญ่ พักห้องละ 2-3 ท่าน	เด็กอายุ 2-18 ปี พักกับผู้ใหญ่	พักเดี่ยว จ่ายเพิ่ม	ราคา ไม่รวมตัว
วันที่ 22-27 ตุลาคม 2562	18,999 บาท	18,999 บาท	4,500	14,999
วันที่ 30 ตุลาคม-4 พฤศจิกายน 2562	18,999 บาท	18,999 บาท	4,500	14,999

## อัตราค่าบริการดังกล่าวรวม

- ค่าตัวเครื่องบินชั้นทัศนอาจร ไป-กลับ พร้อมกรุ๊ป ตามที่ระบุไว้ในรายการเท่านั้น
- ค่าภาษีสนามบินทุกแห่ง หากสายการบินมีการปรับราคาภาษีน้ำมันขึ้น ทางบริษัทฯ ขอสงวนสิทธิ์เก็บค่าภาษีน้ำมันเพิ่มตามความเป็นจริง ก่อนการเดินทาง\*\*ราคาตัวรถนี้ใช้ค่าน้ำมัน ณ วันที่ 11 มิ.ย. 62 เป็นเงิน 1,500 บาท
- ค่าวีซ่าจีน ปกติ 4 วันทำการ ราคา 1,650 บาท (ผู้ถือหนังสือเดินทางไทย)  
**\*\*กรณียื่นตัว 2 วันทำการ ชำระค่าส่วนต่างเพิ่ม 1,125 บาท (ชำระพร้อมค่าตัวรถส่วนที่เหลือ)**
- ค่าโรงแรมระดับมาตรฐาน (พักห้องละ 2-3 ท่าน), อาหาร และเครื่องดื่มทุกมื้อ ตามที่ระบุไว้ในรายการ
- ค่ายานพาหนะ และค่าธรรมเนียมเข้าชมสถานที่ต่างๆ ตามที่ระบุไว้ในรายการ
- น้ำหนักสัมภาระ **ท่านละไม่เกิน 23 กิโลกรัม จำนวน 1 ใบ** สัมภาระติดตัวขึ้นเครื่องได้ 1 ชิ้น ต่อท่าน น้ำหนักต้องไม่เกิน 7 กิโลกรัม, ค่าประกันวินาศภัยเครื่องบินตามเงื่อนไขของแต่ละสายการบินที่มีการเรียกเก็บ
- ค่าประกันอุบัติเหตุระหว่างการเดินทาง ท่านละไม่เกิน 1,000,000 บาท (ค่ารักษาพยาบาล 500,000 บาท) คุ้มครองผู้เอาประกันที่มีอายุตั้งแต่ 1 เดือนขึ้นไป และผู้เอาประกันอายุระหว่าง 1 เดือน ถึง 15 ปี และผู้ที่มีอายุสูงกว่า 70 ปี ขึ้นไป ค่าชดเชยทั้งหลายตามกรมธรรม์จะลดลงเหลือเพียงครึ่งหนึ่งของค่าชดเชยที่ระบุไว้ในกรมธรรม์ ทั้งนี้ย่อมอยู่ในข้อจำกัดที่มีการตกลงไว้กับบริษัทประกันชีวิต ทุกกรณี ต้องมีใบเสร็จ และมีเอกสารรับรองทางการแพทย์ หรือจากหน่วยงานที่เกี่ยวข้อง  
**หมายเหตุ \*\* ในกรณีลูกค้าท่านใดสนใจ ซื้อประกันการเดินทางเพื่อให้ครอบคลุมในเรื่องของสุขภาพ ท่านสามารถสอบถามรายละเอียดเพิ่มเติมได้ที่เจ้าหน้าที่ของบริษัท ฯ \*\*\*ทั้งนี้อัตราเบี้ยประกันเริ่มต้นที่ 330 บาท ขึ้นอยู่กับระยะเวลาการเดินทาง**  
**การประกันไม่คุ้มครอง**  
กรณีเสียชีวิต หรือ เจ็บป่วยทางร่างกายด้วยโรคประจำตัว, การติดเชื้อ, ไวรัส, ไข้เลือด, ไข้ตั้ง, อาการที่เกี่ยวข้องกับการติดเชื้อ, โรคติดต่อทางเพศสัมพันธ์, การบาดเจ็บจากความเสียหายโดยเจตนา, การฆ่าตัวตาย, เสียสติ, ตกอยู่ภายใต้อำนาจของสุรายาเสพติด, บาดเจ็บจากการทะเลาะวิวาท การแก๊งบูต, การบาดเจ็บเนื่องมาจากอาชญากรรม, จลาจล, นัดหยุดงาน, การก่อการร้าย การยึดพาหนะ และการปล้นอากาศยาน (Terrorism, Hijack, Skyjack) และ อื่นๆตามเงื่อนไขในกรมธรรม์
- ค่าบริการดังกล่าว (ข้อ 1-7) เป็นค่าบริการเฉพาะผู้เดินทางที่เป็นชาวไทยเท่านั้น!!!**

## อัตราค่าบริการดังกล่าวไม่รวม

- ค่าทำหนังสือเดินทางทุกประเภท
- ค่าใช้จ่ายอื่นๆ ที่นอกเหนือจากรายการระบุ เช่น ค่าใช้จ่ายส่วนตัวอื่นๆ ฯลฯ
- กรุณาเตรียมค่าทิปไกด์, คนขับรถ และหัวหน้าทัวร์ รวม 150 หยวนต่อคน (เด็กชำระทิปเท่ากับผู้ใหญ่) กรณีกรุ๊ปออกเดินทางน้อยกว่า 15 ท่าน ขอเก็บค่าทิปเพิ่ม 50 หยวน / ท่าน / กรุ๊ป**

- ค่าภาษีมูลค่าเพิ่ม VAT 7 % และหักภาษี ณ ที่จ่าย 3 % ในกรณีที่ลูกค้าต้องการใบเสร็จรับเงินที่ถูกต้อง จะต้องบวกค่าภาษีมูลค่าเพิ่ม และหัก ณ ที่จ่าย จากยอดขายจริงทั้งหมดเท่านั้น และโปรดแจ้งทางบริษัทฯ จะออกให้ภายหลัง ขอสงวนสิทธิ์ออกใบเสร็จที่ถูกต้องให้กับบริษัททัวร์เท่านั้น
- ค่าวีซ่าจีนสำหรับชาวต่างชาติ
- ค่าทัวร์ชาวต่างชาติ เก็บเพิ่ม 800 หยวน/ท่าน/ทริป

### เงื่อนไขการทำการจอง และชำระเงิน

- ในการจองครั้งแรก ชำระมัดจำท่านละ 10,000 บาท หรือทั้งหมด (ภายใน 3 วัน หลังจากทำการจอง) พร้อมส่งสำเนาหนังสือเดินทาง ให้กับเจ้าหน้าที่ฝ่ายขาย
- ส่งหนังสือเดินทางตัวจริง, พร้อมรูปถ่าย จำนวน 2 รูป (ตามกฎของการขอวีซ่าจีนในหัวข้อด้านล่าง) และเอกสารที่ให้การออกกายโปรแกรมทัวร์ ให้กับเจ้าหน้าที่ฝ่ายขาย ก่อนเดินทาง 15 วัน **\*\*กรณียื่นตัว 2 วันทำการ ชำระค่าส่วนต่างเพิ่ม 1,125 บาท** (อัตราดังกล่าวข้างต้น สำหรับผู้ที่ถือหนังสือเดินทางไทยเท่านั้น)
- ชำระส่วนที่เหลือ ก่อนเดินทาง 15 วัน (ไม่นับรวมวันเสาร์ อาทิตย์ และวันหยุดราชการ)

### การยกเลิกการเดินทาง

- แจ้งยกเลิกก่อนเดินทาง 30 วัน คืนค่าใช้จ่ายทั้งหมด  
แจ้งยกเลิกก่อนเดินทาง 15-29 วัน เก็บค่าใช้จ่ายท่านละ 10,000 บาท  
แจ้งยกเลิกน้อยกว่า 1-14 วันก่อนเดินทาง ทางบริษัทฯ ขอสงวนสิทธิ์เก็บค่าใช้จ่ายทั้งหมด
- กรณีเจ็บป่วย จนไม่สามารถเดินทางได้ ซึ่งจะต้องมีใบรับรองแพทย์จากโรงพยาบาลรับรอง บริษัทฯ จะพิจารณาเลื่อนการเดินทางของท่านไปยังคณะต่อไป แต่ทั้งนี้ท่านจะต้องเสียค่าใช้จ่ายที่ไม่สามารถเรียกคืนได้ เช่น ค่าตั๋วเครื่องบิน ค่าห้อง ค่าธรรมเนียมวีซ่าตามที่สถานทูตฯ เรียกเก็บ และค่าใช้จ่ายอื่นๆ ที่เกิดขึ้นตามจริง ในกรณีที่ไม่สามารถเดินทางได้
- เมื่อท่านออกเดินทางไปกับคณะแล้ว ท่านงดการใช้บริการรายการใดรายการหนึ่ง หรือไม่เดินทางพร้อมคณะถือว่าท่านสละสิทธิ์ ไม่อาจเรียกร้องค่าบริการ และเงินมัดจำคืน ไม่ว่ากรณีใดๆ ทั้งสิ้น
- กรุ๊ปที่เดินทางช่วงวันหยุดเทศกาลที่ต้องการันตีมัดจำกับสายการบินหรือค่ามัดจำที่พิก รวมถึงเที่ยวบินพิเศษ เช่น Extra Flight และ Charter Flight จะไม่มีการคืนเงินมัดจำ หรือค่าทัวร์ทั้งหมด เนื่องจากค่าตัวเป็นการเหมาจ่ายในเที่ยวบินนั้นๆ

### ข้อควรทราบก่อนการเดินทาง

- คณะทัวร์ครบ 9 ท่านออกเดินทาง มีหัวหน้าทัวร์ไทยเดินทางไป-กลับ พร้อมกับคณะ
- ตามนโยบายร่วมกับการท่องเที่ยวแห่งประเทศไทย กำหนดให้มีการประชาสัมพันธ์สินค้าพื้นเมืองให้นักท่องเที่ยวทั่วไปได้รู้จักคือ **ร้านนวดฝ่าเท้า(นวดหิมะ)** ซึ่งจำเป็นต้องบรรจุในโปรแกรมทัวร์ด้วย เพราะมีผลกับราคาทัวร์ จึงเรียนให้นักท่องเที่ยวทุกท่านทราบว่าร้านทุกร้านจำเป็นต้องรบกวนทุกท่านแวะชม ซึ่งจะใช้เวลาร้านละประมาณ 60-90 นาที **ซื้อหรือไม่ซื้อขึ้นอยู่กับความพอใจของลูกค้าเป็นหลัก ไม่มีการบังคับใดๆ ทั้งสิ้น หากท่านปฏิเสธที่จะไม่เข้าร้านดังกล่าว ทางบริษัทฯ จะขอเรียกเก็บค่าใช้จ่ายที่เกิดขึ้นจากท่านเป็นจำนวนเงิน 400 หยวน/ คน/ร้าน**
- บริษัทฯ มีสิทธิ์ที่จะเปลี่ยนแปลงรายละเอียดบางประการในทัวร์นี้ เมื่อเกิดเหตุสุดวิสัยจนไม่อาจแก้ไขได้
- รายการท่องเที่ยวสามารถเปลี่ยนแปลงได้ตามความเหมาะสม โดยคำนึงถึงผลประโยชน์ของผู้เดินทางเป็นสำคัญ
- รายการท่องเที่ยว และอาหาร สามารถสลับรายการในแต่ละวัน เพื่อให้โปรแกรมการท่องเที่ยวเป็นไปอย่างราบรื่นและเหมาะสม โดยคำนึงถึงผลประโยชน์ของผู้เดินทางเป็นสำคัญ
- บริษัทฯ ไม่รับผิดชอบค่าเสียหายในเหตุการณ์ที่เกิดจากสายการบิน ภัยธรรมชาติ ภัยพิบัติและอื่นๆที่อยู่นอกเหนือการควบคุมของทางบริษัทฯ หรือค่าใช้จ่ายเพิ่มเติมที่เกิดขึ้นทางตรงหรือทางอ้อม เช่น การเจ็บป่วย, การถูกทำร้าย, การสูญหาย, ความล่าช้า หรือจากอุบัติเหตุต่างๆ

- ทางบริษัทฯ จะไม่รับผิดชอบใดๆ ทั้งสิ้นหากเกิดกรณีความล่าช้าจากสายการบิน, การประท้วง, การนัดหยุดงาน, การก่อกองกำลัง หรือกรณีที่ทำานถูกปฏิเสธ การเข้าหรือออกเมืองจากเจ้าหน้าที่ตรวจคนเข้าเมือง หรือเจ้าหน้าที่กรมแรงงานทั้งจากไทย และต่างประเทศซึ่งอยู่นอกเหนือความรับผิดชอบของบริษัทฯ
- หากไม่สามารถไปเที่ยวในสถานที่ระบุในโปรแกรมได้ อันเนื่องมาจากธรรมชาติ ความล่าช้า และความผิดพลาดจากทางสายการบิน จะไม่มีการคืนเงินใดๆทั้งสิ้น แต่ทั้งนี้ทางบริษัทฯจะจัดหารายการเที่ยวสถานที่อื่น ๆ มาให้ โดยขอสงวนสิทธิ์การจดหาญี่โดยไม่แจ้งให้ทราบล่วงหน้า
- ราคานี้คิดตามราคาตั๋วเครื่องบินในปัจจุบัน หากราคาตั๋วเครื่องบินปรับสูงขึ้น บริษัทฯ ขอสงวนสิทธิ์ที่จะปรับราคาตั๋วเครื่องบินตามสถานการณ์ดังกล่าว
- ทางบริษัทฯจะไม่รับผิดชอบใดๆ ทั้งสิ้น หากท่านใช้บริการของทางบริษัทฯไม่ครบ อาทิ ไม่เที่ยวบางรายการ, ไม่ทานอาหารบางมื้อ เพราะค่าใช้จ่ายทุกอย่าง ทางบริษัทฯได้ชำระค่าใช้จ่ายให้ตัวแทนต่างประเทศแบบเหมางวดก่อนออกเดินทางแล้ว
- กรณีที่กองตรวจคนเข้าเมืองทั้งที่กรุงเทพฯ และในต่างประเทศปฏิเสธมิให้เดินทางออก หรือเข้าประเทศที่ระบุในรายการเดินทาง บริษัทฯ ขอสงวนสิทธิ์ที่จะไม่คืนค่าบริการไม่ว่ากรณีใดๆ ทั้งสิ้น
- ทางบริษัทฯจะไม่รับผิดชอบใดๆ ทั้งสิ้น หากเกิดสิ่งของสูญหายจากการโจรกรรม และ/หรือ เกิดอุบัติเหตุที่เกิดจากความประมาทของตัวนักท่องเที่ยวเอง
- ในกรณีที่ลูกค้าต้องออกตัวโดยสารถภายในประเทศ กรุณาติดต่อเจ้าหน้าที่ของบริษัทฯ ก่อนทุกครั้ง มิฉะนั้นทางบริษัทฯจะไม่รับผิดชอบค่าใช้จ่ายใดๆ ทั้งสิ้น
- เมื่อท่านตกลงชำระเงินไม่ว่าทั้งหมดหรือบางส่วนกับทางบริษัทฯ ทางบริษัทฯ จะถือว่าท่านได้ยอมรับเงื่อนไขข้อตกลงต่างๆ ที่ได้รับไว้แล้วทั้งหมด

## เอกสารในการทำวีซ่าจีนสำหรับหนังสือเดินทางไทย

1. หนังสือเดินทางที่มีอายุการใช้งานไม่ต่ำกว่า 6 เดือน  
**หมายเหตุ :** หนังสือเดินทางต้องไม่มีการ **ชำรุดใดๆ ทั้งสิ้น** ถ้าเกิดการชำรุด เจ้าหน้าที่ตรวจคนเข้า-ออกเมือง จะ **ปฏิเสธการขอออกนอกประเทศของท่านได้**
2. หนังสือเดินทางต้องมีหน้าว่าง สำหรับประทับตราวีซ่าและตราเข้า-ออก อย่างน้อย 2 หน้าเต็ม
3. รูปถ่ายหน้าตรง ถ่ายจากร้านถ่ายรูปจำนวน 2 ใบ ขนาด 1.5 X 2 นิ้ว พื้นหลังสีขาวเท่านั้น!!  
**ข้อห้าม :** ห้ามแบริศรูป, ห้ามรูปเป็นรอย, ห้ามเบื้อน, ห้ามยิ้ม, ห้ามใส่เสื้อสีอ่อน และสีขาว (ห้ามใส่เสื้อคอกว้าง แขน กุด ชกธู ลูกไม้ สายเดี่ยว ชุดราชการ ชุดยูนิฟอร์มชุดทำงาน ชุดนักเรียน นักศึกษา), ห้ามใส่แว่นตาสีดำ หรือ กรอบแว่นสีดำ, ห้ามสวมใส่เครื่องประดับทุกชนิด เช่น ต่างหู สร้อย กิ๊ปติดผม คาดผม เข็มกลัด เป็นต้น  
รูปต้องเห็นคิ้ว และใบหูทั้ง 2 ข้างชัดเจน ห้ามผมปิดหน้า  
รูปต้องอัดด้วยกระดาษสีโถดัก หรือฟูจิกเท่านั้น และต้องไม่ใช่สติกเกอร์ หรือรูปปริ้นซ์จากคอมพิวเตอร์  
รูปใหม่ถ่ายมาไม่เกิน 6 เดือน  
**\*\*ท่านที่ประสงค์ใช้รูปถ่ายข้าราชการในการยื่นวีซ่า กรุณาเตรียมหนังสือรับรองต้นสังกัดจัดมาพร้อมกับการส่งหนังสือเดินทาง**
4. เอกสารที่ให้กรอกท้ายโปรแกรมทัวร์ (กรุณากรอกข้อมูลจริงให้ครบเพื่อประโยชน์ของตัวท่านเอง)
5. กรณีเด็กอายุต่ำกว่า 18 ปี เดินทาง **ใช้เอกสารเพิ่มเติม จากข้อ 1-3 ดังนี้**
  - **เดินทางพร้อมพ่อแม่ / เดินทางพร้อมพ่อ หรือ แม่**
    1. สำเนาสูติบัตร (ใบเกิด) **ทั้งนี้กรณีเด็กอายุต่ำกว่า 6 ปี ต้องใช้สูติบัตร (ใบเกิด) ตัวจริง**
    2. สำเนาทะเบียนสมรสพ่อแม่
    3. สำเนาบัตรประชาชน และสำเนาทะเบียนบ้านพ่อแม่
    4. กรณีชื่อไม่ตรงกับสูติบัตร (ใบเกิด) ต้องใช้ใบเปลี่ยนชื่อ
  - **เดินทางพร้อมญาติ**
    1. สำเนาสูติบัตร(ใบเกิด) **ทั้งนี้กรณีเด็กอายุต่ำกว่า 6 ปี ต้องใช้สูติบัตร(ใบเกิด) ตัวจริง**





# รายละเอียดงานจากเทรดแฟร์ ครั้งที่ 126 เดือนตุลาคม-พฤศจิกายน 2562

สถานที่จัดงาน : CHINA IMPORT & EXPORT COMPLEX:  
380 YueJiang Zhong Road, Guangzhou 09.30 – 18.00 u.

<b>Phase II</b> วันที่ 23-27 ตุลาคม	อุปกรณ์เครื่องใช้ในครัว, เซรามิกที่ใช้ในครัวเรือน, อุปกรณ์และเฟอร์นิเจอร์ตกแต่งบ้าน, ผลิตภัณฑ์กระจก ,ผลิตภัณฑ์จากการทอผ้าและงานฝีมือเหล็กหวายเตผลิตภัณฑ์ในสวน, ผลิตภัณฑ์หิน (โซ่วกลางแข็ง), ผลิตภัณฑ์ในครัวเรือน, อุปกรณ์ห้องน้ำ, แวนตาและนาฬิกา แวนตา, ของเล่น, ของขวัญและของพรีเมียม, ของฝากของที่ระลึกตามเทศกาลต่างๆ ฯลฯ
<b>Phase III</b> วันที่ 31 ตุลาคม-4 พฤศจิกายน	เสื้อผ้าบุรุษและสตรี, เสื้อผ้าเด็ก, ชุดชั้นใน, ชุดกีฬาและชุดลำลอง, เครื่องหนัง, ผลิตภัณฑ์ที่เกี่ยวข้อง, เครื่องแต่งกายและอุปกรณ์เสริม, ผลิตภัณฑ์สิ่งทอ, อาหารยาและผลิตภัณฑ์เพื่อสุขภาพ, อุปกรณ์การแพทย์ , อุปกรณ์สำหรับเดินทางท่องเที่ยว, เครื่องใช้สำนักงาน, รองเท้ากระเป๋า ฯลฯ

\*\*\*ท่านสามารถดูรายละเอียดเพิ่มเติมได้ที่ [www.cantonfair.org.cn](http://www.cantonfair.org.cn)\*\*\*